

QUE DEVEZ-VOUS FAIRE SI VOUS ÊTES VICTIME D'UN ACCIDENT DU TRAVAIL ?

1. **Informez-en votre employeur.** C'est lui qui doit ouvrir votre dossier "sinistre" auprès d'Ethias.
2. Dès que vous recevez la confirmation d'Ethias de l'ouverture de votre dossier, **vous pouvez le consulter dans l'Espace Client.**
3. **Créez votre compte sur www.ethias.be/espaceclient.** Il vous permettra de vous connecter à votre dossier.
4. **Suivez et gérez votre dossier en ligne** quand vous le voulez et en toute sécurité. **Nouveau !** Accédez à l'Espace Client d'Ethias avec l'application Itsme®. Facile, rapide et sécurisé ! Fini de retenir des mots de passe pour vous connecter.

NOUVEAU

Espace client



ACCIDENT DU TRAVAIL

**CRÉEZ VOTRE COMPTE SUR
WWW.ETHIAS.BE/ESPACECLIENT
LA MANIÈRE SIMPLE, RAPIDE ET SÛRE
DE SUIVRE ET DE GERER
VOTRE DOSSIER.**



««« Code QR

Accédez directement au site
www.ethias.be/espaceclient



NOUVEAU

Espace client



ACCIDENT DU TRAVAIL



**Victime d'un accident du travail ?
Suivez et gérez votre dossier en ligne !**

Ethias SA, n° d'agrément 196, rue des Croisiers 24 à 4000 Liège, est une compagnie d'assurance agréée en Belgique et soumise au droit belge. RPM Liège TVA BE 0404.484.654 - IBAN : BE72 0910 0078 4416 - BIC : GKCCBEBB.
E.R. : Vincent Pécasse.

ethias
sourire assuré

ethias
sourire assuré

VICTIME D'UN ACCIDENT DU TRAVAIL ?

Et si Ethias vous facilitait la vie en réduisant votre paperasse et en accélérant vos remboursements ? C'est ce que nous vous proposons avec **l'Espace Client sur www.ethias.be** !

Une manière simple, rapide et sûre de suivre et de gérer votre dossier personnel relatif à un accident du travail.

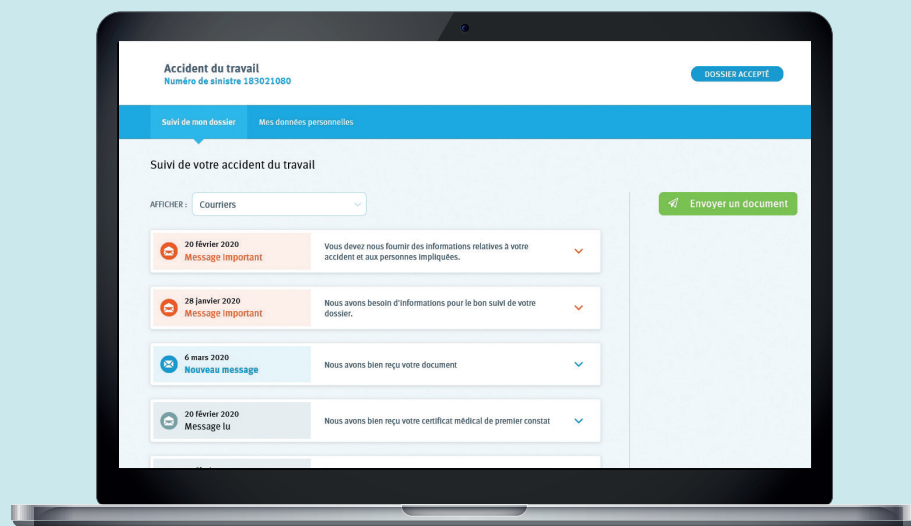

Visualisation de vos remboursements et paiements concernant votre sinistre.

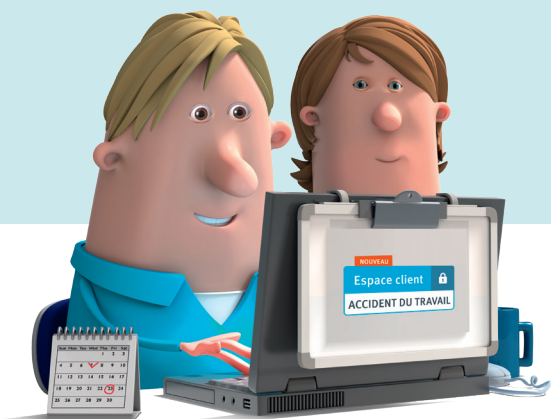

POURQUOI GÉRER VOTRE SINISTRE "ACCIDENT DU TRAVAIL" EN LIGNE ?

- + Rapide**
Vous envoyez vos **demandes de remboursement de frais** et elles sont traitées aussitôt.
- + Complet**
Vous envoyez **tous vos documents médicaux** (certificats d'incapacité et de guérison, rapports de soins, photos et scans permettant de préciser les circonstances de l'accident...) et vous les retrouvez facilement dans votre Espace Client.
- + Sûr**
Grâce à l'e-ID, **l'envoi et le traitement de vos documents sont sécurisés.**
- + Clair**
Vous suivez **l'historique de vos remboursements** ainsi que les **échanges de courriers**, les périodes d'incapacité, le **paiement des périodes d'incapacité...**
- + Toujours accessible**
Vous **consultez ou alimentez** votre dossier **quand vous le voulez** depuis un ordinateur, une tablette ou un smartphone.



Ethias a remporté le **Trophée Decavi** de la **meilleure assurance « Accident du Travail »** pour la 2e année consécutive, grâce à ses nombreux services aux victimes comme AssurPharma, AssurKiné, un programme de réinsertion professionnelle... Mais ce n'est pas tout : Ethias a aussi remporté le **trophée Decavi « Digital »** récompensant précisément **l'Espace Client « Accident du Travail »**.

Rendez-vous sur www.ethias.be/espaceclient

ethias
sourire assuré